

**Münz GmbH**

56410 Montabaur (DE)  
Nicht börsennotiertes Unternehmen  
Die globale KM dieser Tochtergesellschaft ist MUENZ, BERNHARD

**BvD ID number**

DE5170076375

**Adressinformationen**

Rudolf-Diesel-Str. 6  
56410 Montabaur  
Rheinland-Pfalz  
Bundesrepublik Deutschland

**Telefon**  
**Fax**  
**Web Adresse**  
**E-Mail Adresse**

+49 2602 937410  
+49 2602 937478  
www.muenz.de  
info@muenz.de

**Identifikations Nummern**

**BvD ID Nummer** DE5170076375  
**Crefonummer** 5170076375  
**Crefo-Niederlassung** Koblenz  
**UID Nummer** DE 149319013  
**Handelsregisternummer** 56410 HRB 4270

**Gründungs- & Abschlussinformationen**

<b>Rechtsform</b>	GmbH	<b>Letztes verfügbares Jahr</b>	2010
<b>Ursprüngliches Gründungsjahr</b>	07.01.1992	<b>Anzahl der Jahre Werte angegeben in</b>	7 EUR
<b>Letzter Eintrag im Handelsregister</b>	10.08.2004		

**Finanzen & Unternehmensgruppe**

<b>Umsatz (EUR)</b>	5.000 th EUR	<b>BvD</b>	D
<b>Kapital</b>	150.000 EUR	<b>Unabhängigkeitsindikator</b>	
<b>Anzahl der Mitarbeiter (Zuletzt angegebener Wert) (2010)</b>	39	<b>Anzahl Gesellschafter</b>	1
		<b>Anzahl Tochtergesellschaften</b>	1

**Vergleichsgruppe**

**Vergleichsgruppe Name** G479 - VL  
**Vergleichsgruppe Beschreibung** Einzelhandel, nicht in Verkaufsräumen, an Verkaufsständen oder auf Märkten (SEHR GROSSE UNTERNEHMEN)  
**Vergleichsgruppe Größe** 544 unternehmen

**Geokodierung**

**KGS Geocode** 0714304800100099 **COSMOS Geocode** 2011-1 (02/2011)

**KGS Code des Bundeslandes** RHEINLAND-PFALZ  
**KGS Regierungsbezirk** KOBLENZ  
**KGS Stadt / Bezirk** WESTERWALDKREIS  
**KGS Ort / Gemeinde** MONTABAUR  
**KGS Statistisches Gebiet** MONTABAUR  
**KGS Straße** MONTABAUR - 0099

**Strassencode ID** 0714304882910 **microm-MicroCoder** Version 9.1.4.3 (03/2010)

**GKZ Bundesland** Rheinland-Pfalz  
**GKZ Regierungsbezirk** Rheinland-Pfalz  
**GKZ Stadt / Bezirk** Westerwaldkreis  
**GKZ Ort / Gemeinde** Montabaur, Stadt  
**GKZ Marktzelle** Rudolf-Diesel-Str. (D) - 8  
**GKZ Straßenabschnitt** Rudolf-Diesel-Str. (D)

**Geokodierung****Koordinate X/Y** 78309/504513**Geschäftstätigkeit****Tätigkeitsbeschreibung**

Vermittlung und Vertrieb von Textilien aller Art (Uniformen, Arbeitsbekleidung) sowie Zubehör für Personenschutz und Elektroteile

**WZ 2008 Code(s)****Haupttätigkeit - Code**

G47911-Versand- und Internet-Einzelhandel mit Textilien, Bekleidung, Schuhen und Lederwaren

**Nebentätigkeit - Code(s)**

G46421-Großhandel mit Bekleidung

**WZ 2003 Code(s)****Haupttätigkeit - Code**

GA52612-Versandhandel mit Textilien, Bekleidung, Schuhen und Lederwaren

**Nebentätigkeit - Code(s)**

GA51424-Großhandel mit Oberbekleidung sowie Bekleidungszubehör

GA51425-Großhandel mit Unterbekleidung, Pullovern u.ä.

**Nace Rev. 2 Code(s)****Haupttätigkeit - Code**

4791-Versand- und Internet-Einzelhandel

**Nebentätigkeit - Code(s)**

4642-Großhandel mit Bekleidung und Schuhen

**US SIC 2003 Code(s)****Haupttätigkeit - Code**

5961-Postversandhäuser

**Nebentätigkeit - Code(s)**

5136-Herren- u. Knabenkleidung u. Ausstattung

5137-Damen-, Kinder- u. Babyausstattung

5139-Fußbekleidung

**UK SIC 2003 Code(s)****Haupttätigkeit - Code**

5261-Retail sale via mail order houses

**NAICS 2007 Code(s)****Haupttätigkeit - Code**

425110-Business to Business Electronic Markets

**Nebentätigkeit - Code(s)**

424320-Men's and Boys' Clothing and Furnishings Merchant Wholesalers

424330-Women's, Children's, and Infants' Clothing and Accessories Merchant Wholesalers

424340-Footwear Merchant Wholesalers

**Finanzangaben****Kapital** 150.000EUR

	2010 EUR	2009 EUR	2008 EUR	2007 EUR	2006 EUR	2005 EUR
<b>Umsatz</b>	n.a.	5.000.000	5.800.000	6.500.000	5.200.000	4.800.000
	n.v.	Selbstauskunft	Selbstauskunft	Selbstauskunft	Selbstauskunft	Selbstauskunft
	n.v.	n.v.	n.v.	n.v.	n.v.	n.v.
<b>Anzahl der Mitarbeiter</b>	39	24	22	23	21	31
	Selbstauskunft	Geschäftsberic	Geschäftsberic	Geschäftsberic	Geschäftsberic	Selbstauskunft
	n.v.	unkonsolidiert	unkonsolidiert	unkonsolidiert	unkonsolidiert	n.v.
<b>Umsatz pro Mitarbeiter</b>	n.a.	208.000	264.000	283.000	248.000	155.000

## Finanzangaben

2004  
EUR

4.982.000  
Selbstauskunft  
n.v.  
23  
Selbstauskunft  
n.v.  
217.000

## Gesellschafter VVC

## Gesellschafter (Anteile dieses Unternehmens werden gehalten von...als...)

Aktueller Filter:Kein Filter

Name	Crefonummer	Gesellschafterfunktion	Prozent
Herr Bernhard Münz Peter-Dümler-Str. 6 56203 Höhr-Grenzhausen Rheinland-Pfalz Bundesrepublik Deutschland	5170059596 <b>Rechtsform:</b> <b>Kapital:</b> <b>Geburtsjahr:</b>	Anteilseigner Einzelperson 150.000 EUR 1964 - 1968	100,00%

## Tochtergesellschaften VVC

## Tochtergesellschaften (dieses Unternehmen hält Anteile von...als...)

Aktueller Filter:Kein Filter

Name	Crefonummer	Gesellschafterfunktion	Prozent
M 2 Berufskleidung GmbH Rudolf-Diesel-Str. 6 56410 Montabaur Rheinland-Pfalz Bundesrepublik Deutschland (02602)937410	5170170531 <b>Rechtsform:</b> <b>Umsatz:</b> <b>Kapital:</b> <b>Anzahl der Mitarbeiter:</b> <b>WZ Code 2008</b> <b>Haupttätigkeit:</b>	Anteilseigner GmbH n.a. 25.000 EUR 1 G47710	100,00%
Münz Immobilien GmbH & Co KG Rudolf-Diesel-Str. 6 56410 Montabaur Rheinland-Pfalz Bundesrepublik Deutschland (02602)937410	5170196758 <b>Rechtsform:</b> <b>Umsatz:</b> <b>Kapital:</b> <b>Anzahl der Mitarbeiter:</b> <b>WZ Code 2008</b> <b>Haupttätigkeit:</b>	Gesellschafter. der Komplementär-GmbH GmbH & Co. KG 80.000 EUR n.a. 1 L68201	
Münz Marketing GmbH & Co.KG Rudolf-Diesel-Str. 6 56410 Montabaur Rheinland-Pfalz Bundesrepublik Deutschland (02602)967461	5170188366 <b>Rechtsform:</b> <b>Umsatz:</b> <b>Kapital:</b> <b>Anzahl der Mitarbeiter:</b> <b>WZ Code 2008</b> <b>Haupttätigkeit:</b>	Gesellschafter. der Komplementär-GmbH GmbH & Co. KG n.a. n.a. 1 M70210	
Münz Sport Konzept GmbH & Co. KG Rudolf-Diesel-Str. 6 56410 Montabaur Rheinland-Pfalz Bundesrepublik Deutschland (02602)937410	5170217012 <b>Rechtsform:</b> <b>Umsatz:</b> <b>Kapital:</b> <b>Anzahl der Mitarbeiter:</b> <b>WZ Code 2008</b> <b>Haupttätigkeit:</b>	Gesellschafter. der Komplementär-GmbH GmbH & Co. KG n.a. n.a. 1 G47642	

**Manager****Manager und Unternehmen mit einer geschäftsführenden Funktion in diesem**

Aktueller Filter:Kein Filter

Name	Crefonummer	Managerfunktion
Herr Bernhard Münz Peter-Dümler-Str. 6 56203 Höhr-Grenzhausen Rheinland-Pfalz Bundesrepublik Deutschland	5170059596 <b>Rechtsform:</b> <b>Geburtsjahr:</b>	Geschäftsführer Einzelperson 1964 - 1968

**Zweite Führungsebene**

Name	Funktion	ID
1. Herr Bernhard Münz	Entscheider/-in Marketing/Werbung	16888933

**Geführte Unternehmen VVC****Unternehmen bei denen dieses Unternehmen eine geschäftsführende Funktion innehat**

Name	Crefonummer	Managerfunktion
------	-------------	-----------------

Für dieses Unternehmen sind keine Informationen zu geführten Unternehmen verfügbar.

**Konzerngruppe - nach Ebenen****Aktuelle Definition der KM:** Kontrolle über min. 25,01%, bekannte oder unbekanntete Anteilseigner

Aktueller Filter:Kein Filter

Die unterstrichenen und fett-blau markierten Unternehmen sind verfügbar in [MARKUS-NEO](#)

Name	Land	Beteiligungsdaten		Quelle		Datum der Info.
		Direkt (%)	Gesamt (%)	Ebene der Beteili	Quelle Kennz	
<b>Globale Konzernmutter</b>						
MUENZ, BERNHARD	DE					
<b>In letzter Instanz gehaltene Tochtergesellschaften:</b>						
1. <u>MÜNZ GMBH</u>	DE	100,00	100,00	1	VC	10.2010
<u>M 2 BERUFSKLEIDUNG GMBH</u>	DE	100,00	100,00	2	VC	10.2010
<u>MÜNZ IMMOBILIEN GMBH &amp; CO KG</u>	DE	-	n.v.	3	VC	07.2010
<u>MÜNZ MARKETING GMBH &amp; CO.KG</u>	DE	-	n.v.	3	VC	05.2010
2. <u>MÜNZ IMMOBILIEN GMBH &amp; CO KG</u>	DE	100,00	100,00	1	VC	07.2010
3. <u>MÜNZ MARKETING GMBH &amp; CO.KG</u>	DE	100,00	100,00	1	VC	05.2010

**Konzerngruppe - alphabetische Reihenfolge****Aktuelle Definition der KM:** Kontrolle über min. 25,01%, bekannte oder unbekanntete Anteilseigner

Aktueller Filter:Kein Filter

Die unterstrichenen und fett-blau markierten Unternehmen sind verfügbar in [MARKUS-NEO](#)

Name	Land	Status	Quelle		Datum der Info.
			Ebene der Kennze	Quelle	

**Globale Konzernmutter**

## Konzerngruppe - alphabetische Reihenfolge

Name	Land	Status	Quelle Quelle n Kennze	Datum der Info.
MUENZ, BERNHARD	DE			

### In letzter Instanz gehaltene Tochtergesellschaften:

1. <u>M 2 BERUFSKLEIDUNG GMBH</u>	DE	UO+	VD	10.2010
2. <u>MÜNZ GMBH</u>	DE	UO+	VC	10.2010
3. <u>MÜNZ IMMOBILIEN GMBH &amp; CO KG</u>	DE	UO+	VC	07.2010
4. <u>MÜNZ MARKETING GMBH &amp; CO.KG</u>	DE	UO+	VC	05.2010

## Kontrollierende Gesellschafter BvD

### BvD Unabhängigkeitsindikator: D

**Aktuelle Definition der KM:** Kontrolle über min. 25,01%, bekannte oder unbekannte Anteilseigner

Die unterstrichenen und fett-blau markierten Unternehmen sind verfügbar in [MARKUS-NEO](#)

Name des Gesellschafters	Land	Typ	Beteiligungsda		Quelle		Unternehmensinforma	
			Direkt (%)	Gesamt (%)	Quellen Kennz	Datum der Info.	Umsatz (mil EUR)*	Anzahl der Mitarbeiter
MUENZ, BERNHARD(Nationale KM)	DE	I	100,0	100,0	VC	10.201	-	-
<u>MÜNZ GMBH</u>	DE	C					5	39

\* : Im Falle einer Versicherung wird als korrespondierender Wert die Bruttoprämiensumme, im Falle einer Bank das Betriebsergebnis angegeben

## Aktuelle Gesellschafter BvD

**Aktueller Filter:**Kein Filter

Name des Gesellschafters	Land	Typ	Beteiligungsda		Quelle			Unternehmensinforma	
			Direkt (%)	Gesamt (%)	Quelle Kennzeichnung	Datum der Info.	Variation	Umsatz (mil EUR)*	Anzahl der Mitarbeiter
1. MUENZ, BERNHARD	DE	I	100,00	100,00	VC	10.2010	-	-	-

\* : Im Falle einer Versicherung wird als korrespondierender Wert die Bruttoprämiensumme, im Falle einer Bank das Betriebsergebnis angegeben

## Archivierte Gesellschafter - aktuelle, vergangene und archivierte Daten

**Aktueller Filter:**Kein Filter

This list contains all archived data links from 01/2000 for current and previous shareholders.

Name des Gesellschafters	Land	Typ	Beteiligungsda		Quelle		Unternehmensinforma		
			Direkt (%)	Gesamt (%)	Quelle Kennze	Datum der Info.	Umsatz (mil EUR)*	Anzahl der Mitarbeiter	
Aktuelle Gesellschafter:									
1. MUENZ, BERNHARD	DE	I	100,00	100,00	VC	10.2010	-	-	-

\* : Im Falle einer Versicherung wird als korrespondierender Wert die Bruttoprämiensumme, im Falle einer Bank das Betriebsergebnis angegeben

## Gesellschafterhistorie - zu jedem Bilanzstichtag

This list only contains the shareholders owning more than 3% (direct or total) in at least one period.

	Name des Gesellschafters	Land	Typ	Aktuelle Info	Veränderungen	31.12 2010	< Unabhäng. Indik.
				D		D	
1.	<b>MUENZ, BERNHARD</b>	DE	I	100,00% 100,00% VC 10.2010	0% 0%	100,00% 100,00% VC 10.2010	< Direkt % < Gesamt % < Quelle_Anteile_Hist_Beschreibung

## Aktuelle Tochtergesellschaften BvD

**Aktueller Filter:**Kein Filter

Die unterstrichenen und fett-blau markierten Unternehmen sind verfügbar in **MARKUS-NEO**

Name der Tochtergesellschaft	Land	Beteiligungsdaten		Ebene der Beteiligung	Status	Quelle			Unternehmensinformation	
		Direkt (%)	Gesamt (%)			Quelle n Kennzeichnung	Datum der Info.	Variation	Umsatz (mil EUR)*	Anzahl der Mitarbeiter
1. <b><u>M 2 BERUFSKLEIDUNG GMBH</u></b>	DE	100,00	100,00	1	-	VC	10.2010	-	n.a.	1

\* : Im Falle einer Versicherung wird als korrespondierender Wert die Bruttoprämiensumme, im Falle einer Bank das Betriebsergebnis angegeben

## Banken

### Nr Name

1. Westerwald Bank eG, Ransbach-Baumbach
2. Nassauische Sparkasse, Ransbach-Baumbach

### Bankenidentifik

57391800  
51050015

## Import/Export

Für dieses Unternehmen sind keine Import/Export Informationen verfügbar.

## Unternehmens & Markt Nachrichten



### Der BvDEP Newsserver ist augenblicklich nicht verfügbar

Bitte verzeihen Sie die Unannehmlichkeiten. Wir arbeiten daran das Problem zu beheben. Bitte probieren Sie es in einigen Minuten nochmal.

Für dieses Unternehmen sind keine Informationen verfügbar.

## Merger & Acquisitions deals



### Der BvDEP Newsserver ist augenblicklich nicht verfügbar

Bitte verzeihen Sie die Unannehmlichkeiten. Wir arbeiten daran das Problem zu beheben. Bitte probieren Sie es in einigen Minuten nochmal.

Für dieses Unternehmen sind keine Informationen zu Mergers & Acquisitions verfügbar.

## Bemerkungen

## Entwicklung einer Schlüsselvariablen: Umsatz (2004 - 2010)

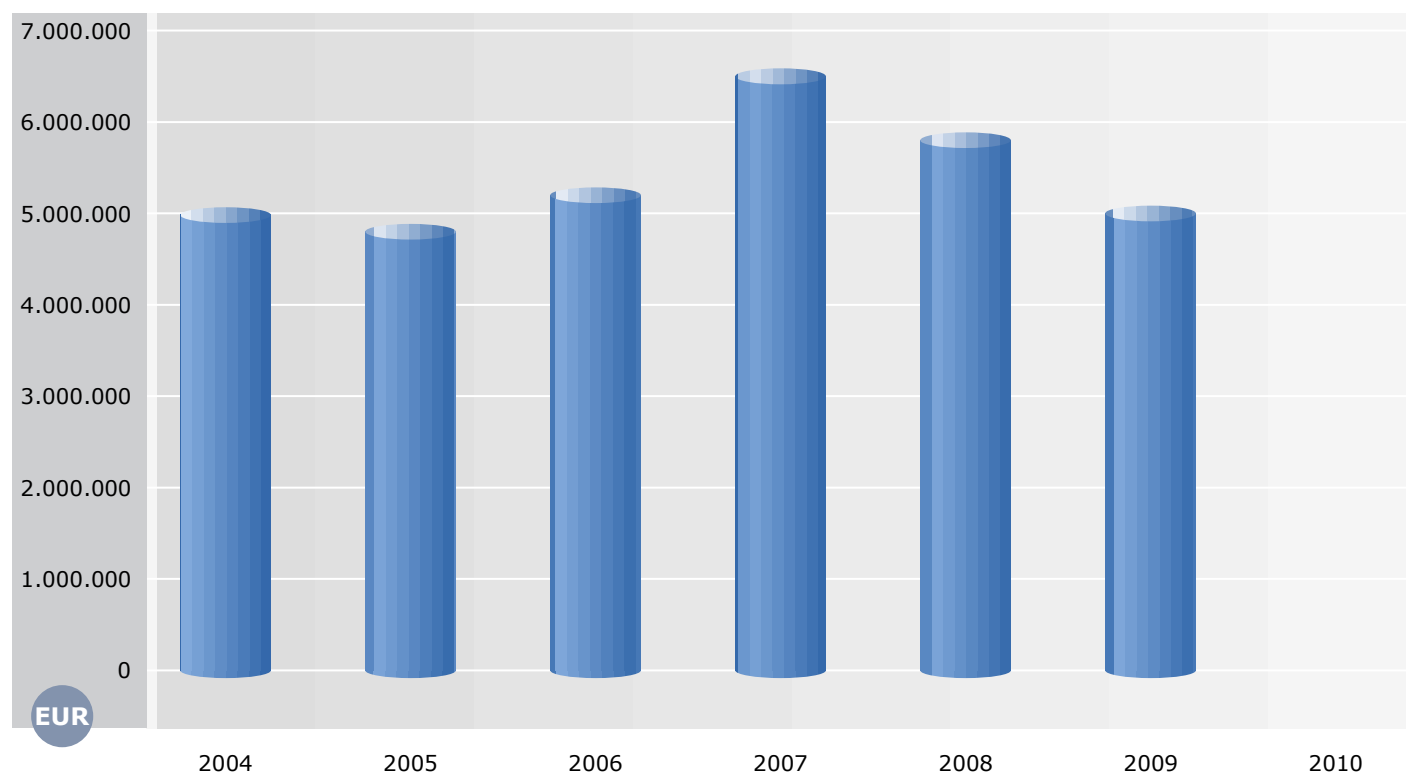

Entwicklung mehrere Variablen in Indizes (Basisjahr : 2004)

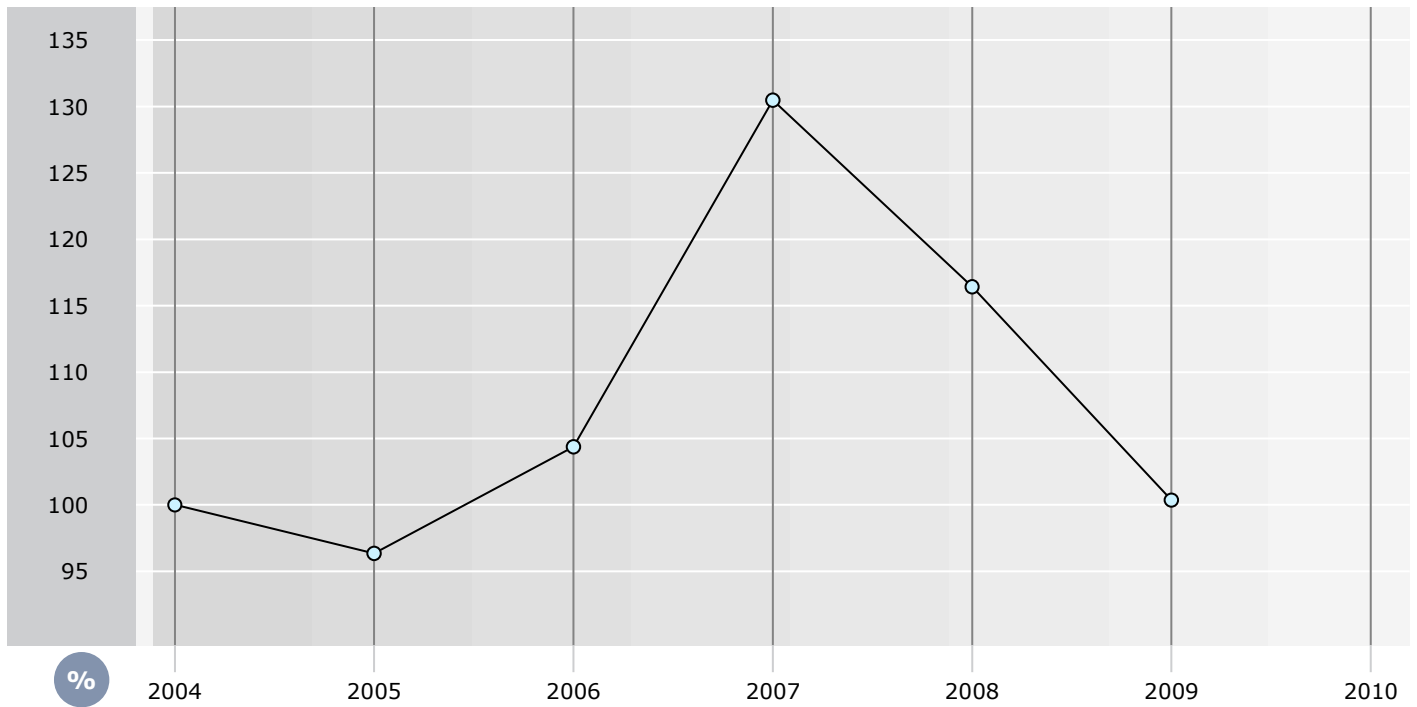

○ Umsatz (EUR)

4.982.000

**Beteiligungsstruktur**

**Aktuelle Definition der KM:** Kontrolle über min. 25,01%, bekannte oder unbekannte Anteilseigner

**Konzernmutter**

**MUENZ, BERNHARD**

Land : DE  
 Anz. : 5  
 Tochterges.  
 Anz. : 0  
 Gesellschafter  
 Source : VD

**MUENZ, BERNHARD**

Land : DE  
 Anz. : 5  
 Tochterges.  
 Anz. : 0  
 Gesellschafter  
 Quelle : VC  
 Umsatz : -

100,00 100,00

**MÜNZ GMBH**

BvD Nr : DE5170076375  
 Land : DE  
 Anz. : 1  
 Tochterges.  
 Anz. : 1  
 Gesellschafter  
 Umsatz : 5 mil EUR

100,00 100,00

**M 2 BERUFSKLEIDUNG GMBH**

BvD Nr : DE5170170531  
 Land : DE  
 Anz. : 3  
 Tochterges.  
 Anz. : 2  
 Gesellschafter  
 Quelle : VC  
 Umsatz : n.a.

- n.v.

- n.v.

- n.v.

**MÜNZ IMMOBILIEN GMBH & CO KG**

BvD Nr : DE5170196758  
 Land : DE  
 Anz. : 0  
 Tochterges.  
 Anz. : 2  
 Gesellschafter  
 Quelle : VC  
 Umsatz : n.a.

**MÜNZ MARKETING GMBH & CO.KG**

BvD Nr : DE5170188366  
 Land : DE  
 Anz. : 0  
 Tochterges.  
 Anz. : 2  
 Gesellschafter  
 Quelle : VC  
 Umsatz : n.a.

**MÜNZ SPORT KONZEPT GMBH & CO. KG**

BvD Nr : DE5170217012  
 Land : DE  
 Anz. : 0  
 Tochterges.  
 Anz. : 2  
 Gesellschafter  
 Quelle : VC